

**Revisión 7**  
**Programa de las Naciones Unidas para el Desarrollo**  
**en República Dominicana**  
**Documento de Proyecto**



**Título del Proyecto:** “Contribuir a mejorar la entrega oportuna y eficiente de los Subsidios Sociales”

**Efecto(s) MANUD:** Para el año 2016 la población empobrecida se beneficia de un crecimiento económico y desarrollo social sostenible, con igualdad de oportunidades.

**Efecto(s) Esperado(s) del Programa de País:** Para el 2016, la población pobre se beneficia gracias a un crecimiento económico sostenible con igualdad de oportunidades.

**Producto(s) Esperados:** Se ha mejorado el alcance, la eficiencia, la transparencia y la eficacia del sistema de protección social y política social.

**Asociado en la Implementación:** Administradora de Subsidios Sociales

**Partes Responsables :** Administradora de Subsidios Sociales

**Objetivo de la Revisión**

El propósito de la Revisión 7 es detallar el plan anual de trabajo para el año 2016 e incorporar nuevos recursos por un monto de US\$ 854,775.82. Asimismo, esta revisión extiende la duración del proyecto hasta enero 2017. El resto del documento permanece invariable.

Periodo del Programa País: 2012-2016  Área del Resultado Clave: Inclusión Social y Económica  Atlas Project ID: 60853 Fecha de Inicio: Diciembre 2010 Fecha de Término: Enero 2017 Fecha del PAC: Noviembre 26, 2010 Modalidad de Gestión: Implementación Nacional	<table style="width: 100%; border-collapse: collapse;"> <tr> <td style="width: 60%;">Presupuesto Anterior</td> <td style="text-align: right;">US\$9,172,324.75</td> </tr> <tr> <td><b>Revisión No. 7:</b></td> <td style="text-align: right;">US\$ 854,775.82</td> </tr> <tr> <td>Servicios de Administración Generales (GMS):</td> <td style="text-align: right;">US\$ 157,245.71*</td> </tr> <tr> <td>Costos Directos de Implementación (DPC):</td> <td style="text-align: right;">US\$ 91,599.45*</td> </tr> <tr> <td><b>Presupuesto Actualizado:</b></td> <td style="text-align: right;"><b>US\$10,027,100.57</b></td> </tr> </table>	Presupuesto Anterior	US\$9,172,324.75	<b>Revisión No. 7:</b>	US\$ 854,775.82	Servicios de Administración Generales (GMS):	US\$ 157,245.71*	Costos Directos de Implementación (DPC):	US\$ 91,599.45*	<b>Presupuesto Actualizado:</b>	<b>US\$10,027,100.57</b>
Presupuesto Anterior	US\$9,172,324.75										
<b>Revisión No. 7:</b>	US\$ 854,775.82										
Servicios de Administración Generales (GMS):	US\$ 157,245.71*										
Costos Directos de Implementación (DPC):	US\$ 91,599.45*										
<b>Presupuesto Actualizado:</b>	<b>US\$10,027,100.57</b>										

Aprobado por (Gobierno): 3/3/2014  
 \_\_\_\_\_  
 Ramón González Paulino Fecha  
 Director General - Administradora de Subsidios Sociales

Aprobado por (PNUD): 3/3/2014  
 \_\_\_\_\_  
 Lorenzo Jiménez de Luis Fecha  
 Representante Residente del PNUD

\*El GMS y el DPC se refieren al presupuesto para 2016

I. MARCO DE RESULTADOS Y RECURSOS

Productos Esperados	Actividades Planificadas	Cronograma		Parte Responsable	Fuente de Financiamiento	Presupuesto Estimado		
		T1	T2			Descripción Presupuestaria	Cantidad U\$D	
<p><b>Línea Base, Indicadores asociados y metas anuales</b></p> <p><b>Producto 1</b>  <b>Mejorada la capacidad de la ADESS de entregar los subsidios de forma oportuna y eficiente.</b>  <b>Línea Base:</b>                      - La ADESS administra 8 subsidios en beneficio de 896,000 beneficiarios.  <b>Indicadores:</b>                      - % de incremento en la cantidad de subsidio pagados a través del SPSS.                      - % de incremento en el número de beneficiarios que utiliza el SPSS.  <b>Metas:</b>                      - Ampliar el número de subsidios sociales y de beneficiarios que utilizan el SPSS.</p> <p><b>Alineación al Plan</b></p>	<p><i>Listas actividades de resultado y acciones asociadas</i></p> <p>1. Adecuar la infraestructura física de las oficinas principales a fin de dotarlas para una eficiente operación</p> <p>2. Adquirir vehículos para la flotilla de la Entidad.</p> <p>3. Adquirir mobiliarios y equipos para las nuevas delegaciones de Santo Domingo Este y Santo Domingo Oeste.</p> <p>4. Realizar la licitación de las Entidades Financieras participantes en el SPSS durante el período 2012-2016.</p> <p>5. Dotar a la ADESS de parqueos suficientes</p>	X	X	ADESS PNUD	ADESS	71300 - Consultores Nacionales	410,000.00	
		X				71200 - Consultores Internacionales	90,000.00	
						72200 - Equipos		2,100,000.00
						72300 - Bienes y Suministros		151,000.00
				X	X	ADESS PNUD	ADESS	72200 - Equipos
		X	X	ADESS PNUD	ADESS	72300 - Bienes y Suministros	45,000.00	
		X	X	ADESS PNUD	ADESS	71300 - Consultor Nacional	200,000.00	
		X	X	ADESS PNUD	ADESS	73201 - Compra local parqueo y adecuación	2,000,000.00	

estratégico del PNUD 2014-2017: Efecto 1, Producto 1.2.	para vehículos de empleados y visitantes.						74525 - Misceláneos	10,000.00
	6. Monitorear el cumplimiento de los Acuerdos de Servicios de las Entidades Financieras participantes en el SPSS.	X	X	ADESS PNUD	ADESS	71300 - Consultor Nacional	350,000.00	
						71200 - Consultor Internacional	100,000.00	
	7. Monitorear la eficacia y la calidad de los servicios ofrecidos a los beneficiarios por la Red de Abasto Social.	X	X	ADESS PNUD	ADESS	71300 - Consultores Nacionales	920,000.00	
						71200 - Consultores Internacionales	129,588.94	
	8. Capacitar y entrenar al personal de la ADESS para la mejora de la gestión de la ADESS.	X	X	ADESS PNUD	ADESS	71300 - Consultores Nacionales	395,000.00	
						75700 - Talleres	382,500.00	
						71600 - Viajes	112,500.00	
						74500 - Misceláneos	497,443.89	
	1.1 Adecuar la infraestructura física de las oficinas de las delegaciones La Altagracia, La Romana, Barahona, Espaillat, La Vega, Elías Piña, Montecristi, Samaná, Sánchez Ramírez, María Trinidad Sánchez, a fin					71300 Consultores Nacionales	***	
						71200 Consultores Internacionales	***	
						72200 Equipos	433,400.00	

	de dotarlas para una eficiente operación.					72300 Bienes y Suministros	***
	1.2 Realizar encuesta de satisfacción de clientes (Beneficiarios Tarjetahabientes y comerciantes de la Red de Abastecimiento Social).					71300 Consultor Nacional	97,826.09
	1.3 Formular el Plan Estratégico 2017-2021.					71300 Consultor Nacional	15,217.39
	1.4 Entrega de tarjetas a beneficiarios de subsidios sociales.					71200 Consultor Internacional	6,521.74
	1.5 Capacitar a comercios adheridos a la RAS.					71600 Viajes	75,000.00
						75700 Talleres	200,000.00
<b>SUBTOTAL 1</b>							<b>9,220,998.05</b>
<b>Auditoría</b>							<b>38,060.20</b>
<b>Recuperación de Costos Directos (DPC)</b>							<b>320,331.42</b>
<b>SUBTOTAL 2</b>							<b>9,579,389.67</b>
<b>GMS</b>							<b>447,710.90</b>
<b>TOTAL</b>							<b>10,027,100.57</b>

II. MULTIYEAR WORK PLAN – 2016

Productos Esperados	Actividades Planificadas	Cronograma		Parte Responsable	Presupuesto Estimado		
		T1	T2		Fuente de Financiamiento	Descripción Presupuestaria	2015 (USD\$)
<b>Línea Base, Indicadores asociados y metas anuales</b>	<b>Listas actividades de resultado y acciones asociadas</b>						
<b>Producto 1</b> <b>Mejorada la capacidad de la ADESS de entregar los subsidios de forma oportuna y eficiente.</b>	2. Adquirir vehículos para la flotilla de la Entidad.	X	X	ADESS PNUD	ADESS	72200 - Equipos	140,000.00
<b>Línea Base:</b> - La ADESS administra 8 subsidios en beneficio de 896,000 beneficiarios.	5. Dotar a la ADESS de parqueos suficientes para vehículos de empleados y visitantes	X	X	ADESS PNUD	ADESS	73201 - Compra local parqueo y adecuación	1,875,000.00
<b>Indicadores:</b> - % de incremento en la cantidad de subsidio pagados a través del SPSS. - % de incremento en el número de beneficiarios que utiliza el SPSS.	6. Monitorear el cumplimiento de los Acuerdos de Servicios de las Entidades Financieras participantes en el SPSS.	X	X	ADESS PNUD	ADESS	71300 - Consultor Nacional	2,173.91
<b>Metas:</b> - Ampliar el número de subsidios sociales y de beneficiarios que utilizan el SPSS.	7. Monitorear la eficacia y la calidad de los servicios ofrecidos a los beneficiarios por la Red de Abasto Social.	X	X	ADESS PNUD	ADESS	71600 - Viajes	50,000.00
Alineación al Plan estratégico del PNUD 2014-2017: Efecto 1, Producto 1.2.	8. Capacitar y entrenar al personal de la ADESS para la mejora de la gestión de la ADESS.	X	X	ADESS PNUD	ADESS	71200 Consultores Internacionales	15,217.39
						71300 Consultores Nacionales	7,608.70
						75700 Talleres	108,695.65
						71600 Viajes	11,956.52
						74500 Misceláneos	8,695.65
						72200 Equipos	433,400.00
	1.2 Realizar encuesta de satisfacción de clientes (Beneficiarios Tarjetahabientes y	X	X	PNUD ADESS	ADESS	71300 Consultor Nacional	97,826.09

\*El GMS y el DPC se refieren al presupuesto para 2016.



### III. ARREGLOS DE GESTIÓN

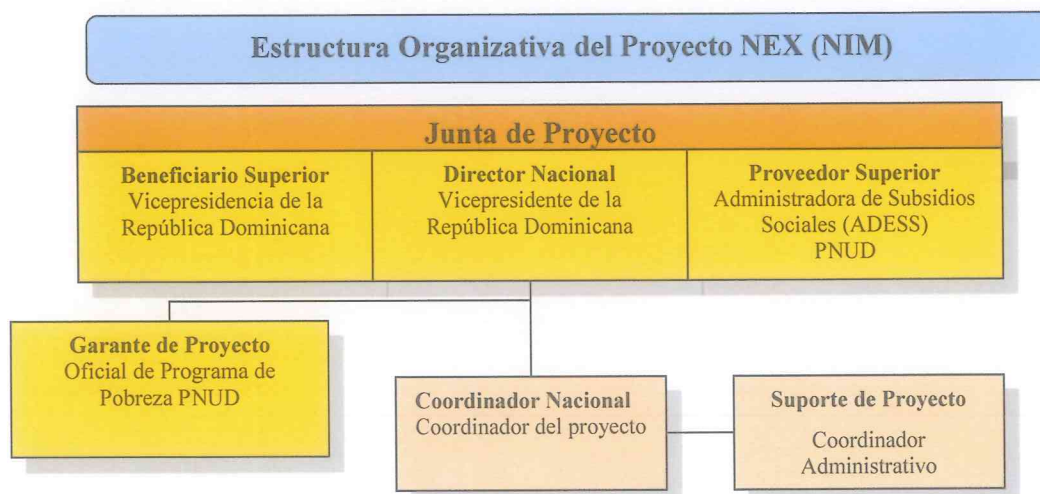

### ROLES Y RESPONSABILIDADES

#### ➤ Breve descripción de los insumos a ser provistos por cada socio

Las instituciones que participan en la ejecución del proyecto son: la Administradora de Subsidios Sociales (ADESS) y el Programa de las Naciones Unidas para el Desarrollo (PNUD).

-La **ADESS** (socio implementador) será la instancia que implementará las actividades contempladas en este documento de proyecto. Será la principal responsable de la planificación y gestión general de las actividades del proyecto, la presentación de informes, contabilidad, monitoreo y evaluación del proyecto.

-El **PNUD** brindará apoyo técnico para la implementación de las acciones, asegurando la transparencia en la ejecución del proyecto a través de la aplicación de normas y estándares internacionales en adquisiciones de bienes y servicios, monitoreo, evaluaciones y auditorías. Asimismo, a través de su Unidad de Programa y el Centro de Asesoría y Servicios, garantizará por una parte costo-efectividad, debido al alto nivel de profesionalidad de sus recursos humanos y a la gestión por resultados y por otra, garantizará flexibilidad y agilidad en los procesos de adquisición y contratación de proveedores y contratistas.

#### ➤ Arreglos de gestión

Las partes han acordado que el Coordinador de la ADESS será el Director del Proyecto. El proyecto tendrá su sede en las instalaciones de la ADESS, organismo que facilitará el espacio físico adecuado con equipamiento de muebles y materiales necesarios para cumplir con el plan de trabajo de la presente iniciativa.

La ADESS aportará los fondos para el financiamiento del presente Proyecto, los cuales serán distribuidos como se establece en el Plan Anual de Trabajo y serán administrados por el PNUD, de acuerdo a sus normas y reglamentos.

El presente proyecto será implementado hasta diciembre del 2013. Sin embargo, este proyecto terminará: 1) Por vencimiento del término previsto para su duración sin que exista la prórroga; 2) Por solicitud expresa de una de las partes. 3) Por mutuo acuerdo de las partes; 4) Por cumplimiento de su objeto; 5) Por fuerza

\*El GMS y el DPC se refieren al presupuesto para 2015 y 2016

mayor o caso fortuito.

➤ *Arreglos de coordinación*

Para una adecuada implementación de las actividades de monitoreo, seguimiento, evaluación y retroalimentación al proyecto, se apoyará en la Dirección Ejecutiva del Proyecto, del cual formarán parte: el Coordinador de la ADESS o quien fuere delegado por éste, éste Coordinador del proyecto, el Representante Residente del PNUD o su delegado, y el Oficial de Pobreza del PNUD. Dicha dirección se reunirá cada seis meses, con el propósito de evaluar el avance del proyecto, la efectividad de los beneficios previstos y la metodología de ejecución, y si fuere necesario, para ajustar las acciones a fin de optimizar los resultados.

Para garantizar una implementación rápida y satisfactoria, el Coordinador del proyecto y el Oficial de Pobreza del PNUD tendrán reuniones de seguimiento de forma mensual. Durante el período de ejecución del proyecto la oficina del PNUD en República Dominicana, dará seguimiento administrativo y técnico a través de los procedimientos establecidos en sus Manuales de Procedimiento, y mediante su sistema integrado de seguimiento a los proyectos (ATLAS).

De acuerdo a las decisiones y directivas de la Junta Ejecutiva del PNUD, la contribución retenida por la organización para cubrir los Servicios Administrativos Generales en los proyectos financiados con fondos aportados por el Gobierno, será de al menos 5% de los fondos ejecutados. Dicho porcentaje podrá ser aumentado si así es acordado por las partes, dependiendo de la complejidad de cada operación.

Adicionalmente, con el objetivo de sufragar la totalidad de costos directos vinculados a la implementación de la iniciativa, el proyecto deberá asumir los costos asociados al apoyo brindado por el PNUD, según lo establecido en la política corporativa de recuperación de costos directos vigente para estos fines y sus actualizaciones.

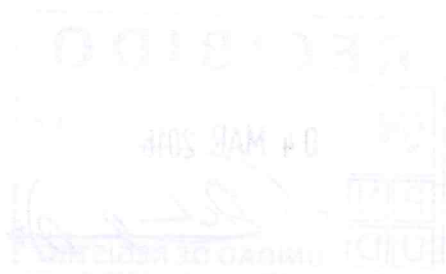

A handwritten signature in blue ink is located in the bottom right corner of the page. The signature is stylized and appears to consist of several connected loops and lines.